

**CASCAIS** Avenida Marginal, 8648 B,  
Telefone: (+351) 214826830 - (+351)214866560 | Fax: (+351) 214861268  
E-mail: info@portadafrente.pt

**LISBOA** Avenida da Liberdade, nº204. 2º Esq, 1250-147 Lisboa  
Telefone: (+351) 213 806 110 | Telemóvel: (+351) 93 728 76 33  
E-mail: info@portadafrente.pt

**OEIRAS** Rua Doutor José da Cunha, nº20 A, 2780-187 Oeiras  
Telefone: (+351) 214 688 891  
E-mail: info@portadafrente.pt

## Cruzes da Sé Venda por 0.00€

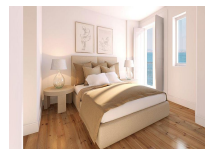
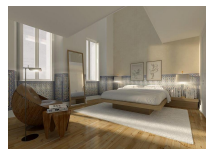
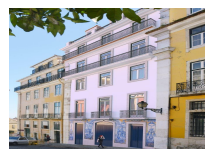

## Descrição do imóvel

**Referência** PF12180

**Zona:** Castelo

**Área útil:** 0 m²

**Concelho:** LISBOA

**Estado:** Novo

**Área Bruta Privativa:** 0 m²

**Freguesia:** SANTA MARIA MAIOR

**Ano construção:** 2018

**Área do terreno:** 0 m²

O Edifício Cruzes da Sé tem a sua localização privilegiada no bairro de Alfama, um dos mais autênticos e típicos de Lisboa. Aqui, a cidade branca e da luz cresceu virada para o rio, fonte inesgotável de inspiração. Na fronteira entre o exterior e o interior, as janelas são um dos lugares privilegiados das casas e captam o diálogo da cidade com o rio, neste cenário com vista deslumbrante.

No seu interior, o projecto arquitectónico Edifício Cruzes da Sé destina-se a habitação, com 9 apartamentos de tipologias T2 e T3 e um Loft.

Com amplas áreas entre os 108 e os 164 m², o empreendimento obedece a uma estrutura arquitectónica que valoriza o espaço, a luz e a funcionalidade, sem prescindir dos critérios estéticos definidos como contemporâneos.

De olhos postos na qualidade e na sofisticação, foi concebido a pensar nos exigentes moradores, que dispõem de uma zona para arrecadação, de elevador e de estacionamento para alguns apartamentos.

A arquitectura do Edifício Cruzes da Sé, de tipo pombalino, insere-se no quarteirão urbano. E se a Lisboa é a de ontem, a casa é de hoje. Todo o edifício foi remodelado respeitando o imaginário da época, adaptado às inovações da vida contemporânea.

Na recuperação cuidada, parte dos elementos históricos do edifício, como os azulejos, tectos e lambris foram mantidos ou recolocados, preservando o espírito do lugar.

## Características

### Divisões

**Equipamentos/Infraestruturas**

Porta Alta Segurança	Roupeiros	Vidros Duplos
Arrecadação	Exaustor	

**Áreas**

Área Bruta 0 m²	Área do Terreno 0 m²
-----------------	----------------------