

CASCAIS Avenida Marginal, 8648 B,
Telefone: (+351) 214826830 - (+351)214866560 | Fax: (+351)
214861268
E-mail: info@portadafrente.pt

LISBOA Avenida da Liberdade, nº204. 2º Esq, 1250-147 Lisboa
Telefone: (+351) 213 806 110 | Telemóvel: (+351) 93 728 76 33
E-mail: info@portadafrente.pt

OEIRAS Rua Doutor José da Cunha, nº20 A, 2780-187 Oeiras
Telefone: (+351) 214 688 891
E-mail: info@portadafrente.pt

PF16388, Apartamento T2, LISBOA Venda por 560.000€

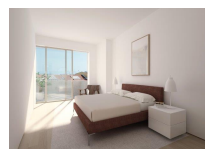
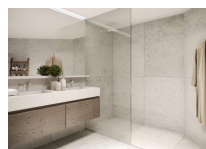
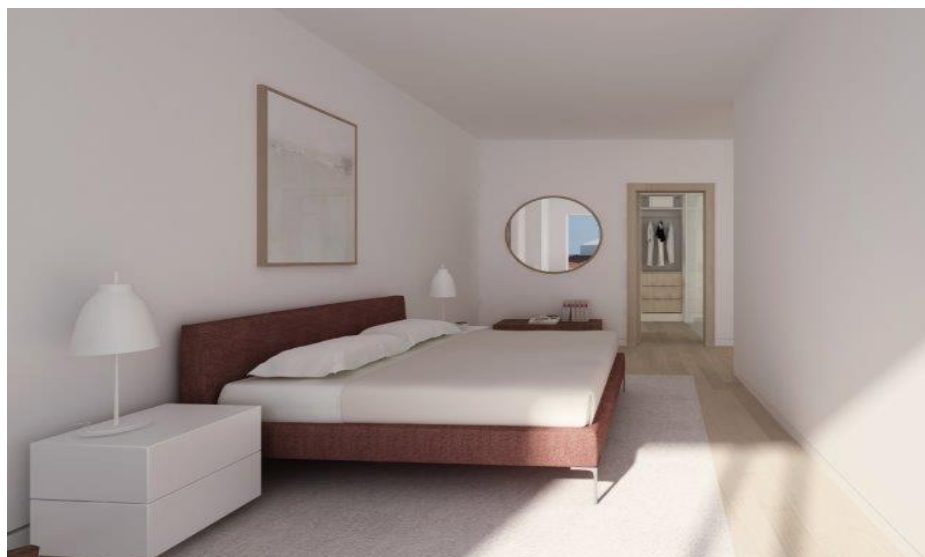

Descrição do imóvel

Referência PF16388

Zona: Amoreiras

Área útil: 0 m²

Concelho: LISBOA

Estado: Em Construção

Área Bruta Privativa: 82.0 m²

Freguesia: SANTO ANTONIO

Ano construção: 2019

Área do terreno: 0 m²

Inspirado nas frondosas amoreiras que ainda hoje se erguem no centenário Jardim das Amoreiras, o edifício Mulberry Hill assenta num recanto resguardado no centro de Lisboa. Um lugar onde o ritmo acelerado da cidade não se impõe. Com a fachada totalmente reabilitada e apontamentos em madeira, encontra aqui 31 apartamentos com varandas ou terraços. Distribuídos por 8 pisos, com excelente exposição solar e vista Este-Sul, quer procure um Studio ou um T3 Duplex, no Mulberry Hill vai sentir que chegou a casa. O estacionamento tem acesso por rampa, com pontos de carregamento para veículos elétricos. As coberturas do Mulberry Hill oferecem duplexes com piscina privativa e deck em madeira, com uma zona de lazer muito espaçosa e vista de 360º a partir do ponto alto de Lisboa. As piscinas são aquecidas por painéis solares e a vista é inspiradora. Lá em baixo, o rio Tejo espelha a luz mágica desta cidade, onde todos se apaixonam pelas singularidades que caracterizam esta capital.

Características

Divisões

Casa de Banho 1
Kitchenette 1
Sala de Estar 1

Casa de Banho Privativa 1
Master Suite 1
Varandas 2

Estacionamento Coberto 1
Quarto 1

Equipamentos/Infraestruturas

Vidros Duplos
Elevador

Roupeiros
Ar Condicionado

Estacionamento Coberto
Garagem

Áreas

Área Bruta 0 m²

Área do Terreno 0 m²