

**CASCAIS** Avenida Marginal, 8648 B,  
Telefone: (+351) 214826830 - (+351)214866560 | Fax: (+351)  
214861268  
E-mail: info@portadafrente.pt

**LISBOA** Avenida da Liberdade, nº204. 2º Esq, 1250-147 Lisboa  
Telefone: (+351) 213 806 110 | Telemóvel: (+351) 93 728 76 33  
E-mail: info@portadafrente.pt

**OEIRAS** Rua Doutor José da Cunha, nº20 A, 2780-187 Oeiras  
Telefone: (+351) 214 688 891  
E-mail: info@portadafrente.pt

## PF16401, Apartamento T1, LISBOA Venda por 410.000€

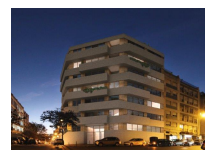
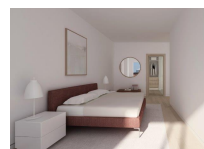

## Descrição do imóvel

**Referência** PF16401  
**Zona:** Amoreiras  
**Área útil:** 0 m²

**Concelho:** LISBOA  
**Estado:** Em Construção  
**Área Bruta Privativa:** 73.0 m²

**Freguesia:** SANTO ANTONIO  
**Ano construção:** 2019  
**Área do terreno:** 0 m²

Inspirado nas frondosas amoreiras que ainda hoje se erguem no centenário Jardim das Amoreiras, o edifício Mulberry Hill assenta num recanto resguardado no centro de Lisboa. Um lugar onde o ritmo acelerado da cidade não se impõe. Com a fachada totalmente reabilitada e apontamentos em madeira, encontra aqui 31 apartamentos com varandas ou terraços. Distribuídos por 8 pisos, com excelente exposição solar e vista Este-Sul, quer procure um Studio ou um T3 Duplex, no Mulberry Hill vai sentir que chegou a casa. O estacionamento tem acesso por rampa, com pontos de carregamento para veículos elétricos. As coberturas do Mulberry Hill oferecem duplexes com piscina privativa e deck em madeira, com uma zona de lazer muito espaçosa e vista de 360º a partir do ponto alto de Lisboa. As piscinas são aquecidas por painéis solares e a vista é inspiradora. Lá em baixo, o rio Tejo espelha a luz mágica desta cidade, onde todos se apaixonam pelas singularidades que caracterizam esta capital.

## Características

### Divisões

Casa de Banho 1  
Sala de Estar 1

Kitchenette 1  
Varandas 1

Quarto 1

### Equipamentos/Infraestruturas

Vidros Duplos  
Ar Condicionado

Roupeiros

Elevador

Áreas

Área Bruta 0 m²

Área do Terreno 0 m²